KARABİNA

SAYI: 11 HAFTALIK GENÇLİK DERGİSİ 200 KURUŞ

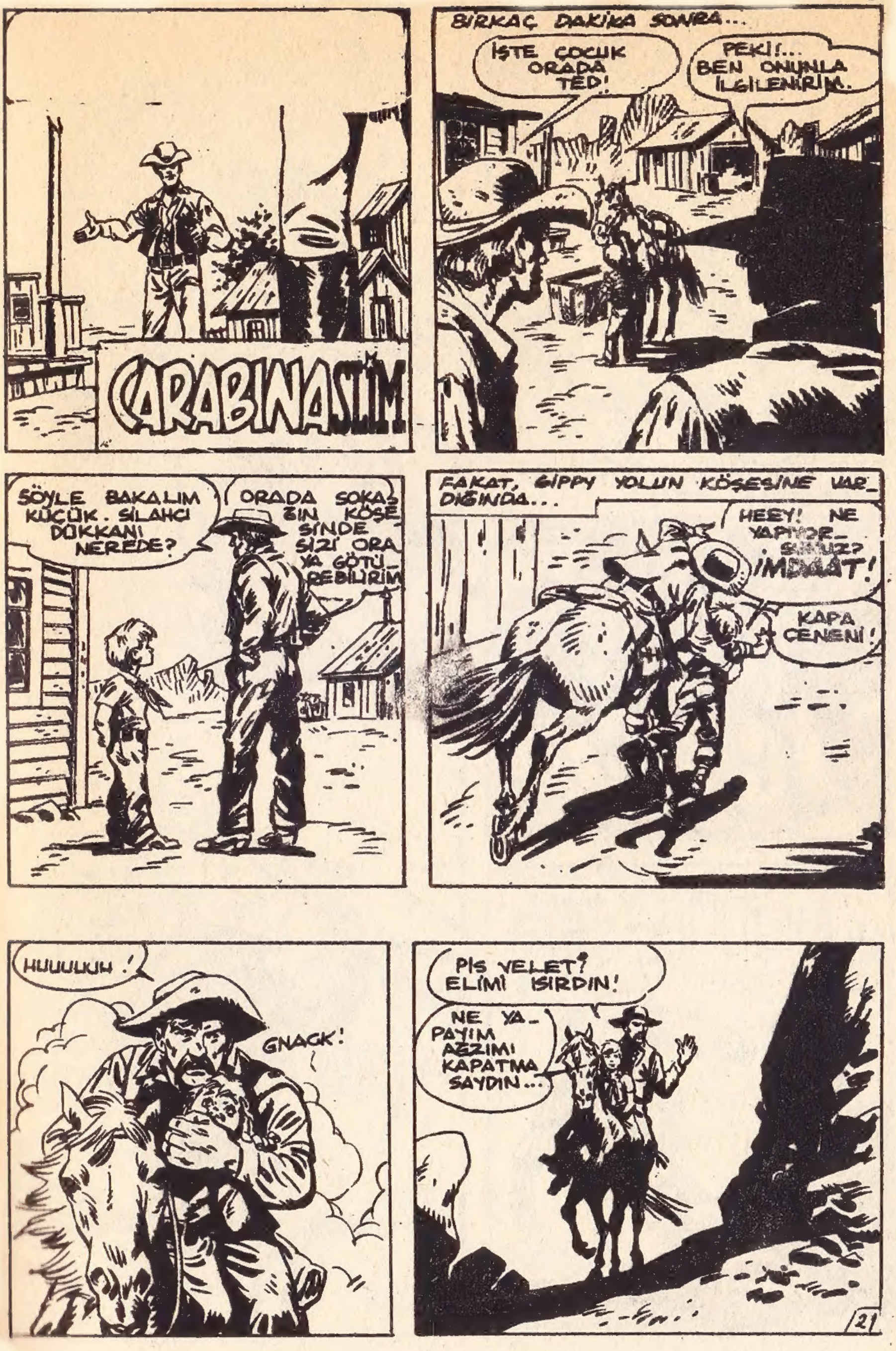
CARABINA SLIM
BİRKAÇ DAKİKA SONRA...
İŞTE ÇOCUK ORADA TED!
PEKİ!... BEN ONUNLA İLGİLENİRİM.
SÖYLE BAKALIM KÜÇÜK. SİLAHÇI DÜKKANI NEREDE?
ORADA SOKAĞIN KÖŞESİNDE SİZİ ORAYA GÖTÜREBİLİRİM
FAKAT, GİPPY YOLUN KÖŞESİNE VARDIĞINDA...
HEEY! NE YAPIYORSUNUZ? İMDAAT!
KAPA ÇENENİ!
HUUUUKH!
GNACK!
PİS VELET! ELİMİ ISIRDIN!
NE YAPAYIM AĞZIMI KAPATMASAYDIN...

HAYDİ EYVALLAH. SİZİNLE ATA BİNMEKTEN SIKILDIM ARTIK.
ALLAH KAHRETSİN
TAM HAYDUT GİPPY'İ İZLEMEĞE KOYULACAĞI SIRADA...
GRAC!
DUR! DUR!
JIEIIIIIIIII!
AZ KALSIN DÜŞÜYORDUM
JIEIIII!
AAAH! ALLAHIN CEZASI HAYVAN!
ATIM KAÇTI AMA SEN FAZLA UZAĞA GİDEMEZSİN!

OOOOH!
SENİ PATAKLAMAMAK İÇİN KENDİMİ ZOR TUTUYORUM!...
SAVAŞ, SAVAŞTIR SAYIN BAYIM. TUTSAĞIN GÖREVİ KAÇMAKTIR...
...FAKAT BENİ NİÇİN KAÇIRDIĞINIZI AÇIKLAR-SANIZ MEMNUN OLURUM
AÇIKLAYACAK BİRŞEY YOK. YÜRÜ BAKALIM..
HMM! BU İŞİN KARABİNA'YA YAPILAN HAREKETLE BİR İLGİSİ VAR SANIRIM! HERHALDE ONU BURAYA ÇEKİP KISTIRMAK İÇİN BU BIYIKLI BENİ KA-ÇIRDI.
KOLYEM!... BU BANA FİKİR VERİYOR.
23

BU GÜZEL TAŞLARI ATMAK TA BAYAĞI ENAYİLİK. AMA BU DEFA KUR-NAZ DAVRANDI-ĞIMI SANIYORUM!
BİR SAAT SONRA...
İŞTE GELDİK!
BANA DA YOK MU. BU YÜRÜYÜŞ BENİ SUSATTI...
... BANA DA BİRAZ SU VEREMEZ MİSİNİZ!
GERÇEKTEN SUSADIN MI?
OOOHH!
CHOFF!
AL DA İÇ BAKALIM.
ŞİMDİ DE KÖPEKLER GİBİ YALAN BAKALIM!
GLU-GLU!
BUNU DAHA SONRA GÖRÜŞECEĞİZ. BUNDAN EMİN OLABİLİRSİNİZ.

BU SIRADA WEST CITY'DE
UF! TUTANAĞI YAZMAK TA SANDIĞIMDAN UZUN SÜRDÜ. FAKAT GİPPY NEREYE KAYBOLDU.
SÖYLE BAKALIM KOVBOY. EĞER ATINI TUTAN ÇOCUĞU ARIYORSAN SENİ ONA GÖTÜREBİLİRİM
BENİ ONA GÖTÜRMEK Mİ.
FAKAT SENİ TANIDIM. GEÇEN GÜNKÜ REZİL HERİFSİN SEN. BU NE DEMEK OLUYOR?
EĞER GENÇ SULLİVANIN YAŞAMASINI İSTİYORSAN BENİ RAHAT BIRAK...
SANA SALDIRMADAN DURMAK İÇİN KENDİMİ ZOR TUTUYORUM
ÇOCUĞUN GÜVENLİĞİ İÇİN BU GEREKLİ. ŞİMDİ BENİ İYİ DİNLE...
İŞTE BÖYLE USLUCA. VE EMNİYETİN İÇİN BANA TÜFEĞİNİ VER BAKALIM
25

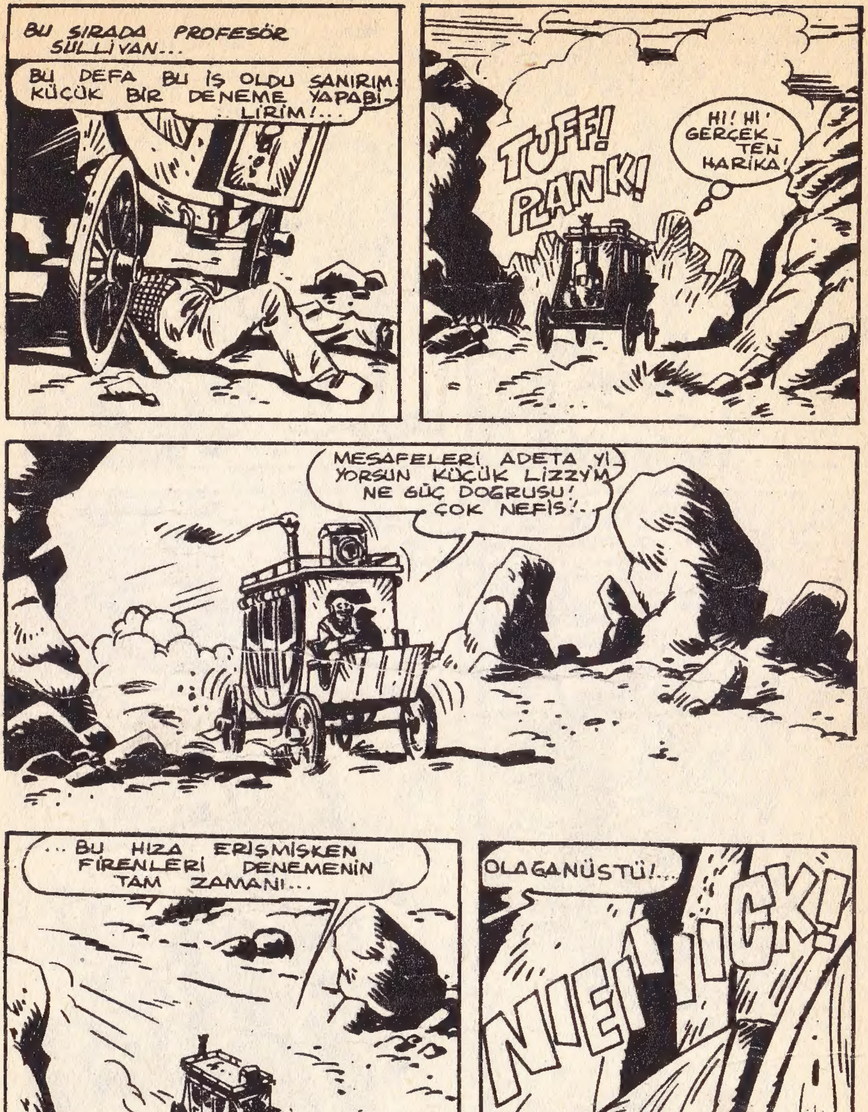
BU SIRADA PROFESÖR SULLİVAN...
BU DEFA BU İŞ OLDU SANIRIM. KÜÇÜK BİR DENEME YAPABİ-..LİRİM!...
TUFF!
PLANK!
HI! HI! GERÇEK-TEN HARİKA!
MESAFELERİ ADETA Yİ-YORSUN KÜÇÜK LİZZY'M NE GÜÇ DOGRUSU! ..ÇOK NEFİS!..
...BU HIZA ERİŞMİŞKEN FİRENLERİ DENEMENİN TAM ZAMANI...
OLAGANÜSTÜ!...
NIEIIICK!

AAAAAHH!... FAKAT FAZLA KUVVETLİ...
SUUUCK!!
SENCE DE ÖYLE DEĞİL Mİ?
PLANNG!
ETRAFIMDA NE ÇOK YILDIZ DÖNÜYOR. NE OLDU BANA BÖYLE...
CLING!
PIU!
FAKAT. YERDE DE PARLAYAN BİRŞEY VAR!
ENFES BİR ALTIN TANESİ!!!! BENİ HARİKA BİR MADENİN ÜSTÜNE DÜŞÜRTTÜN. TEŞEKKÜRLER LIZZY!
27

ŞURAYA BAK BİR TANE DAHA!...
YAŞASIIIIN! BİR TANE DAHA! BU FEVKALADE BİR MADEN!...
...ORTASI DELİN-MİŞ ALTIN TANE-LERİ. ŞİMDİ AN-LIYORUM. BUNLAR GIPPY'NİN KOLYE-SİNİN TANELERİ
KOLYESİ KOPTU.. VEYA.. VEYA.. DÜ-ŞÜNMEK İSTE-MİYORUM.
...GİTTİĞİ YOLU BELİRTMEK İÇİN YAPTIĞI BİR KURNAZLIK BU!...
28

HENRİ AMCA SON HIZLA ARABASININ YANINA GELDİ...
HİÇ ŞÜPHE YOK GIPPY BÜYÜK BİR TEHLİKE İÇİNDE HAYDİ GİDELİM LİZZY.
BİRKAÇ DAKİKA SONRA...
ALTIN TANELERİ BURADA BİTİYOR. GÖRÜNÜRDEKİ YOL ŞU KULÜBEYE DOĞRU UZANIYOR!
BU SIRADA KULÜBEDE...
BU KEZ FENA İŞ YAPMADIN SAMMY. BİZE DE İKİSİNİ ÖLDÜRMEKTEN BAŞKA YAPACAK İŞ KALMIYOR.
...YAKINDAKİ KANYONDA ONLAR İÇİN BİR ÇUKUR KAZARIZ VE...
BİR AN ÖNCE HAREKETE GEÇMEM GEREKİYOR.
BİR AN SONRA ANSIZIN...
RACCEK!
HEEYY! BARAKA YIKILIYOR. ÇABUK DIŞARI ÇIKALIM...
29

HUUAAAHH! KAPININ ÖNÜNE GERİLMİŞ BİR İP!
?
TAMP! PUCC!
VE ŞİMDİ, YOLA KOYULALIM. WEST CITY DE BÜYÜK BİR AÇIKLAMA OLACAĞINI HİSSEDİYORUM DOST-LARIM...
VE SİZİ KARŞILAMAK İÇİN BİR HEYET. BİR KİŞİDEN VE BİR TÜFEKTEN MEYDANA GELEN BİR HEYET, SAYIN BAYLAR!
SARSILAN KULÜBEYE GELİNCE O DA BENİM SEVGİLİ DOSTUM LİZZY'NİN İŞİ. KARABİNA..GİPPY KURTULDUNUZ!
BİRKAÇ DAKİKA SONRA...
ÇOK HARİKAYDINIZ HENRİ AMCA!
HAYDİ CANIM ABARTMA-YIN!

BU PROFESÖR SULLIVAN İÇİN BÜYÜK BİR ZAFER ANIYDI...
DEMEK HERŞEYE RAĞMEN ONLARI YAKALADIN KARABİNA
BEN BİRŞEY YAPMADIM ŞERİF. BU İŞİ BAŞARAN KAHRAMAN EŞSİZ PROFESÖR HENRY JOSUAH PHILIBERT SULLIVAN'DIR.
HENRİ AMCA ÇOK MÜTHİŞTİ SAYIN BAYLAR.
KIZILDERİLİ DAVALARINA BAKAN HAKİMİN GELMESİNİ İSTİYECEĞİM KARABİNA.
BEN DE KIRMIZI TİLKİYİ MAHKEMEYE ÇAĞIRACAĞIM!
BU SIRADA HAYDUTLARIN ADAMI VAKİT KAYBETMİYORDU...
BU İŞİN KOLAY BİR DAVA OLMADIĞINI KABUL ETMELİSİNİZ. VE HUKUK.
EĞER BEN HUKUKÇU OLSAYDIM SİZİ BULMAK İÇİN BURAYA GELMEZDİM.
KISACASI ANLADIĞIM KADARIYLA BU ÜÇ ADAMIN ÖZGÜRLÜKLERİNE KAVUŞMALARINI İSTİYORSUNUZ
HABANA
...VE ONLARI KISRAKLARI ÖLDÜRMEĞE İTEN SEBEBİN AÇIĞA ÇIKMAMASINI İSTİYORSUNUZ! KABUL EDİYORUM...
31

ERTESİ GÜN...
LEWİN MALLEY VE KLANSKY'NİN AVUKATIYIM ŞERİF. ONLARLA GÖRÜŞMEK İSTİYORUM!
PEKİ ÜSTADIM!
BİRAZ SONRA ÜÇ HAYDUT AVUKATLARINA OLAYLARIN GELİŞMESİNİ ANLATIYORLARDI.
İŞTE HAKİMLERE BU ŞEKİLDE CEVAP VERECEKSİNİZ. FAKAT HİÇBİR DURUMDA PATRONUNUZUN İSMİNİ VERMİYECEKSİNİZ.
EĞER BU DEDİKLERİMİ YAPARSANIZ, PATRONUNUZ SİZE KARŞI DAHA CÖMERT DAVRANACAK.
DAVA GÜNÜ GELECEK HAFTANIN İLK GÜNÜYDÜ. VE TESPİT EDİLEN GÜN KIRMIZI TİLKİ VE ADAMLARI WEST CİTY'E DOĞRU YOLA KOYULDULAR...
HUGH! BEYAZ HAKİME GÜVENMİYORUM BÜYÜK REİS
BEN KARABİNA SLİM'E GÜVENİYORUM VE BU BANA YETER, GENÇ ŞAHİN HUGH!
BİR SAAT SONRA...
OTURUM AÇILMIŞ
TAC!
TAC!

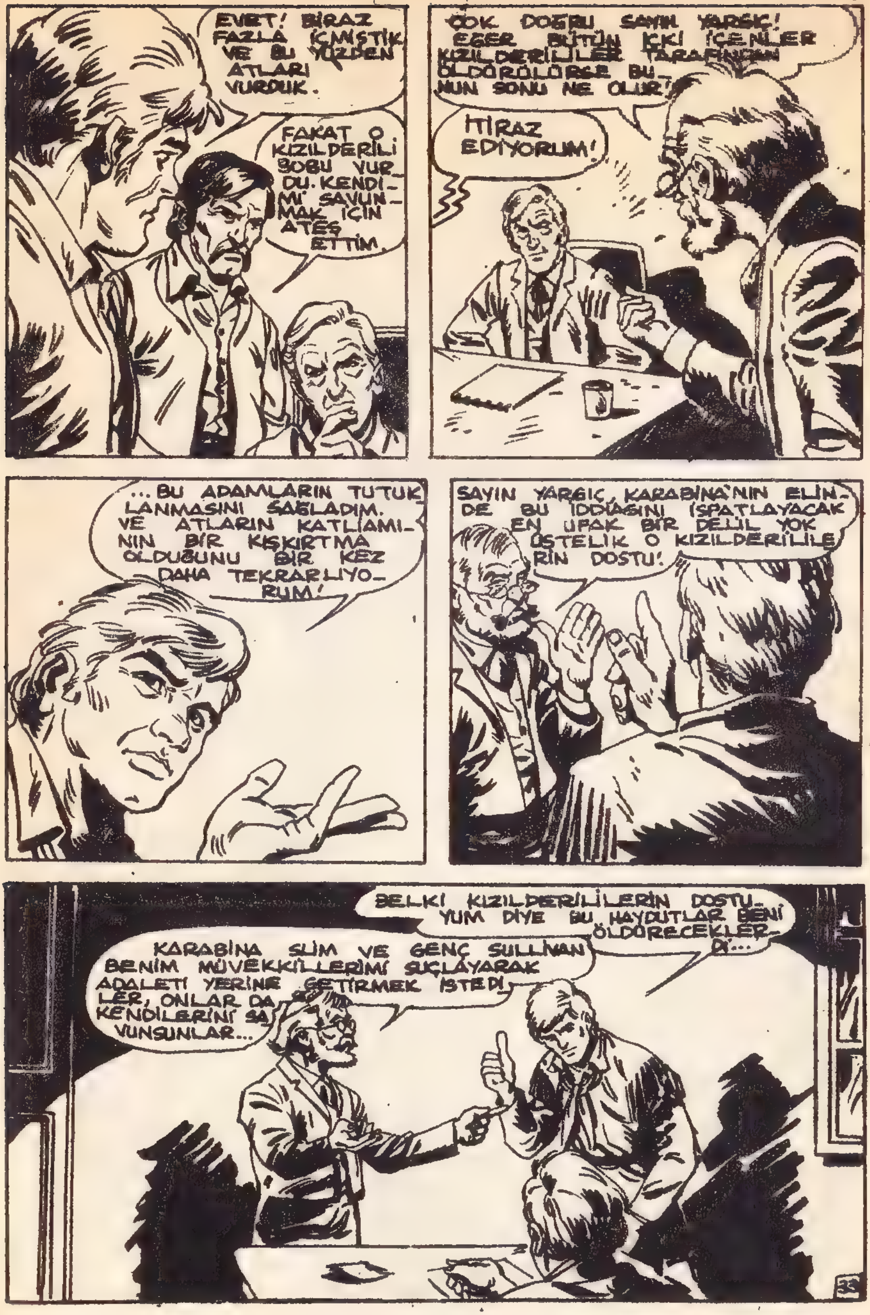
EVET! BİRAZ FAZLA İÇMİŞTİK VE BU YÜZDEN ATLARI VURDUK.
FAKAT O KIZILDERİLİ BOBU VURDU. KENDİMİ SAVUNMAK İÇİN ATEŞ ETTİM.
ÇOK DOĞRU SAYIN YARGIÇ! EĞER BÜTÜN İÇKİ İÇENLER KIZILDERİLİLER TARAFINDAN ÖLDÜRÜLÜRSE BUNUN SONU NE OLUR!
İTİRAZ EDİYORUM!
...BU ADAMLARIN TUTUKLANMASINI SAĞLADIM. VE ATLARIN KATLİAMININ BİR KIŞKIRTMA OLDUĞUNU BİR KEZ DAHA TEKRARLIYORUM!
SAYIN YARGIÇ, KARABİNA'NIN ELİNDE BU İDDİASINI İSPATLAYACAK EN UFAK BİR DELİL YOK ÜSTELİK O KIZILDERİLİLERİN DOSTU!
KARABİNA SLİM VE GENÇ SULLİVAN BENİM MÜVEKKİLLERİMİ SUÇLAYARAK ADALETİ YERİNE GETİRMEK İSTEDİLER, ONLAR DA KENDİLERİNİ SAVUNSUNLAR...
BELKİ KIZILDERİLİLERİN DOSTUYUM DİYE BU HAYDUTLAR BENİ ÖLDÜRECEKLERDİ...

BİR DEFA DAHA İTİRAZ EDİYORUM! BU HAYDUTLAR GENÇ SULLİVAN'I VE...
BEN KIZILDERİLİ DAVALARININ YARGICIYIM VE BEYAZLAR ARASINDAKİ ANLAŞMAZLIKLAR BENİM SAHAM DIŞINDA KALIR, KARABİNA! BENİ İLGİLENDİREN MESELE DE AÇIKLIĞA KAVUŞTU.
MALLEY VE KLANSKY ADINDAKİ SUÇLULAR ATLARI ÖLDÜRMEKLE BİR SUÇ İŞLEDİLER FAKAT ONLAR KARA ÇAYLAĞIN ÖLÜMÜYLE SUÇLANAMAZLAR ÇÜNKÜ KENDİLERİNİ SAVUNMA DURUMUNDAYDILAR
...ONLARI 1000 DOLAR ÖDEMEYE MAHKÛM EDİYORUM. SAMMY LEWINE GELİNCE ONUN DAVAYLA İLGİSİ GÖRÜLMEDİĞİ İÇİN SERBEST BIRAKILDI!
BU KORKUNÇ BİR ADALETSİZLİK!..
BEYAZLARIN KANUNLARI, SADECE BEYAZLARI KORUMAK İÇİN YAPILMIŞ, KARABİNA...
ÇOK İYİ BİR DAVAYDI. BİZ KANUNLARIMIZI BU VAHŞİLER YAPACAK DEĞİL YA...

KAZANDIĞINIZI SANMAYIN SOLUK YÜZLÜLER. HUGH! SİZE SÖZ VERİYORUM KARA ÇAYLAĞIN İNTİKAMINI ALACAĞIM HUGH!...
GENÇ ŞAHİN ARKASINI DÖNEREK SALONDAN ÇIKTI. TAM KAPIDAN GEÇTİĞİ SIRADA...
MÜKEMMEL. ŞİMDİ PLANIMIN İKİNCİ KISMINA GEÇEBİLİRİM!
BU SIRADA...
MALEY VE KLANSKY'E GELİNCE EĞER YANLARINDA 1000 DOLARLARI VARSA KIRMIZI TİLKİYE VERSİNLER VE ÖZGÜRLÜKLERİNİ ELDE ETSİNLER!
OH! DERHAL ÖDEYECEĞİMİZİ BİLİYORSUNUZ, SAYIN YARGIÇ!
DOLARLARINIZI NE YAPTIĞIMI GÖRÜYORSUNUZ BENİ İLGİLENDİREN ADALETTİR. PARA DEĞİL. HUGH!
ARTIK SERBESTİZ.
HARİKAYDINIZ ÜSTADIM!
35

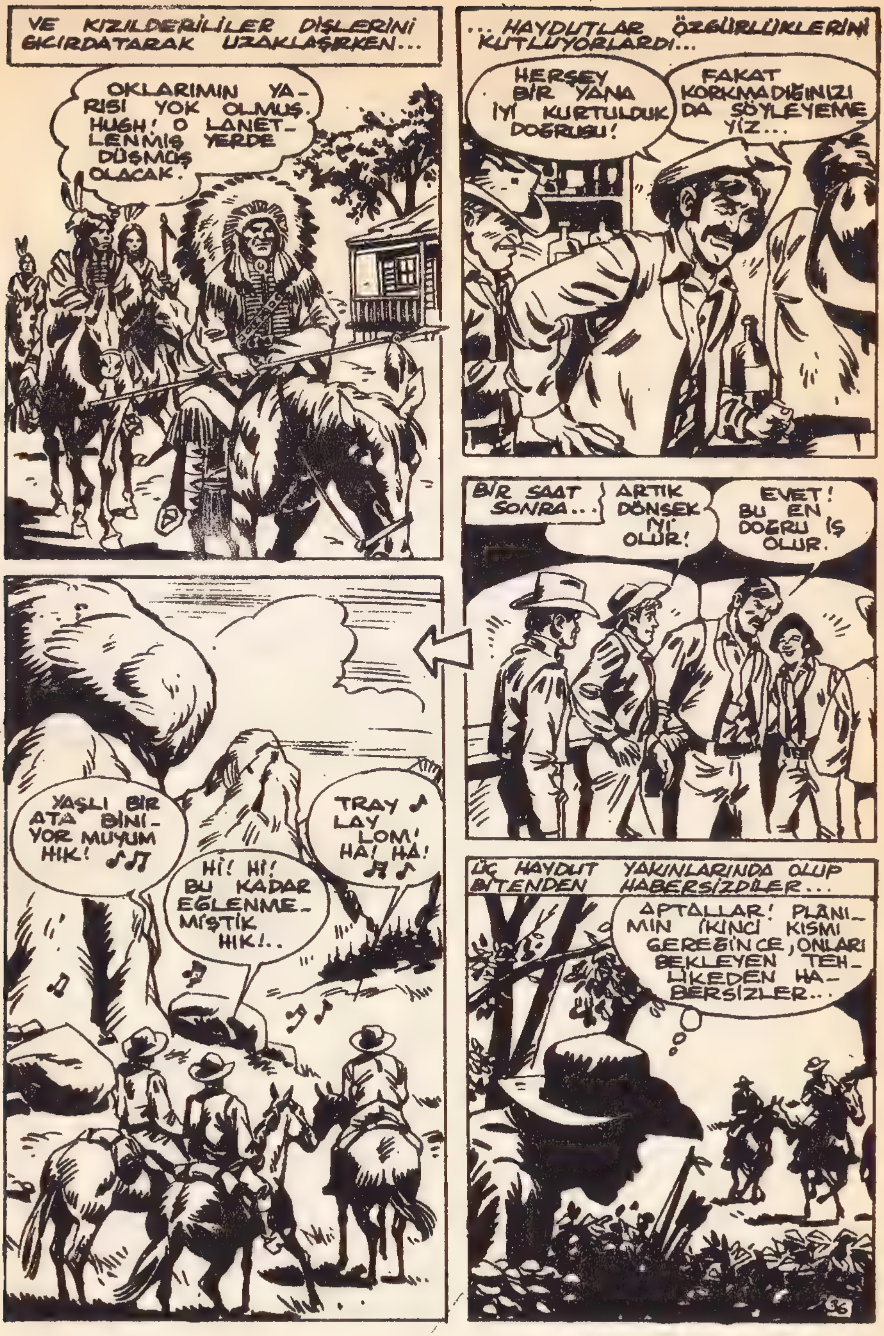
VE KIZILDERİLİLER DİŞLERİNİ GICIRDATARAK UZAKLAŞIRKEN...
OKLARIMIN YARISI YOK OLMUŞ. HUGH! O LANETLENMİŞ YERDE DÜŞMÜŞ OLACAK.
...HAYDUTLAR ÖZGÜRLÜKLERİNİ KUTLUYORLARDI...
HERŞEY BİR YANA İYİ KURTULDUK DOĞRUSU!
FAKAT KORKMADIĞINIZI DA SÖYLEYEMEYİZ...
BİR SAAT SONRA...
ARTIK DÖNSEK Mİ OLUR!
EVET! BU EN DOĞRU İŞ OLUR.
YAŞLI BİR ATA BİNİYOR MUYUM HIK!
Hİ! Hİ! BU KADAR EĞLENMEMİŞTİK HIK!..
TRAY LAY LOM! HA! HA!
ÜÇ HAYDUT YAKINLARINDA OLUP BİTENDEN HABERSİZDİLER...
APTALLAR! PLÂNIMIN İKİNCİ KISMI GEREĞİNCE, ONLARI BEKLEYEN TEHLİKEDEN HABERSİZLER...

VE BİRDEN...
YAŞLI BİR AT... KARABİNANIN HALİ NE KÖTÜYDÜ... HIK! ...BU HAYATIMIN EN GÜZEL ANISI OLA...
FİÜÜÜ!
AAAHH!
OOOHH!
VAY CANINA!
NE OLUYOOR.... AAAHHH!
BAWG!
ERTESİ SABAH...
KIZILDERİLİ ALACAĞINI MAN BUNU
OH! ALLAH! KAHRETSİN. BİR İNTİKAM SÖYLEDİĞİ ZAMAN EN KISA ZAMANDA GERÇEKLEŞTİRİR...
YETİŞİN! KIZILDERİLİLER TED, ROB VE SAMMY'İ ÖLDÜRMÜŞLER!
ALLAH KAHRETSİN!
HEPSİ GÖĞSÜNDEN VE SIRTINDAN BİR TEK OKLA VURULMUŞTU. GÖRÜNTÜLERİ ÇOK ACI.
VAY CANINA GENÇ ŞAHİNİN BU KADAR ÇABUK İNTİKAM ALACAĞINI DÜŞÜNMEMİŞTİM.

BİRKAÇ DAKİKA SONRA KARABİNA SLIM KIRDA DÖRT NALA AT KOŞTURUYORLARDI...
ÇABUK, DAHA ÇABUK TİLKO!
MİLLETİ ALDATMAYA KALKMAYA GEREK YOK! BUNLAR KIZILDERİLİLERİN OKLARI!
GENÇ ŞAHİNLE KONUŞMAMIZIN BİRAZ HAREKETLİ OLMASINDAN ÇEKİNİYORUM...
BİR SAAT SONRA...
EVET HUGH! BU OKLAR BENİM! FAKAT BİZİ DUYAN BÜYÜK RUHUN ÖNÜNDE BU ÜÇ BEYAZ ADAMI ÖLDÜRMEDİĞİME DAİR YEMİN EDERİM!...
HUGH! BU OKLARI MAHKEME SIRASINDA VEYA HEMEN SONRA BİRİ ÇALDI HERHALDE! GENÇ ŞAHİN ASLA YALAN SÖYLEMEZ!
BEN DE BUNDAN ENDİŞELENİYORDUM.
BU SİZE KARŞI HAZIRLANAN PLÂNIN İKİNCİ KISMINI TEŞKİL EDİYORDU. SİZİNLE BAHSE GİRERİM BEYAZLAR SİZİ TOPRAKLARINIZDAN ATMAK İSTİYORLAR..
HUGH!

BİZİ TOPRAKLARIMIZDAN ATMALARINA İZİN VERMEYECEĞİZ
SAVAŞMAK İSTERLERSE SAVAŞACAĞIZ! HUGH!
BU SIRADA WEST CITY'DE...
KANUNA GÖRE, SAYIN YARGIÇ BU VAHŞİLER TOPRAKLARINDAN ATILMALIDIRLAR. TOPRAKLAR SATIŞA ÇIKARILDIĞI ZAMAN İLK ALICI BENİM!
DAHA O DURUMA GELMEDİK BAYIM. ORDUYA HAREKET ZAMANI BIRAKMAMIZ GEREK. FAKAT BU ÇABUK OLACAK!..
BU SIRADA KARABİNA SLIM CİNAYETİN İŞLENDİĞİ YERE GELMİŞTİ...
HIMM.. BURADA ÇOK AT İZİ VAR. FAKAT HEPSİ DE NALLANMIŞ AT İZLERİ. BAŞKA BİR DEYİŞLE KIZILDERİLİ ATINA DAİR BİR İZ YOK.
VAY CANINA BİR SAAT! TAM DA OKLARIN GELMİŞ OLMASI GEREKEN YERDE!...
KIZILDERİLİLERİN TOPRAKLARINI KORUMAK İÇİN SAVAŞMAYA HAZIRLANDIKLARI SIRADA...
KARABİNA WEST CITY'E DÖNMÜŞTÜ.
HERŞEY AYDINLIĞA ÇIKIYOR KARABİNA ŞÜPHESİZ BU ÜÇ ADAM ŞEFLERİ TARAFINDAN ÖLDÜRÜLDÜ. FAKAT BU ADAM KİM?
ELİMİZDE DELİL OLARAK BİR SAAT VAR.
39

BU SAATİ TANIYORUM. BU TÜCCAR BAY CUNNİ_GHAM'IN SAATİ.
NEREDEN BİLİYOR_SUN?
BENİ KIZILDERİLİLERİN YANINA GÖTÜRDÜĞÜ GÜN BU SAAT ÜZERİNDEYDİ. ÇİÇEK ALTINLARI ÇIKARDIĞI YERİ ONA KENDİ GÖSTERDİ...
VAY CANINA ŞİMDİ HERŞEY AÇIĞA KAVUŞTU!
BU HAYDUT ALTIN BULUNAN KIZILDERİLİ TOPRAKLARINI ELDE ET_MEK İSTEDİ. ACELE ET_MELİYİM.
BİRKAÇ SAAT SONRA, DÖRDÜNCÜ SÜVARİ BÖLÜĞÜ KIZILDERİLİ TOPRAK_LARINA DOĞRU HAREKET ETMEYE HAZIRLANDIĞI SIRADA...
TATATITITATA
BU İŞLE KIZILDERİLİLERİN HİÇBİR İLGİSİ YOK. BENİ YÜZ_BAŞIYA GÖTÜRÜN...
KARABİNA SLİM, OLA_ĞANÜSTÜ BİRŞEY BULMU_ŞA BENZİYORSUNUZ. BENİMLE GELİN DOSTUM.
ERTESİ GÜN, RICHARD CUNNİGHAM HAPSE ATILMIŞTI. BİR KEZ DAHA KARABİNA SLİM ZAFERE ULAŞ_MIŞTI. VE WEST CİTY BARIŞA KAVUŞ_MUŞTU. FAKAT KARABİNA SLİMİ YENİ MACERALAR BEKLİYOR. MUHTEME_LEN GELECEK MACERA DEĞİL Mİ?
~BU SERÜVENİN SONU~
40

5 MACERA

ÇIKTI ÇIKTI ÇIKTI ÇIKTI
ÇIKTI ÇIKTI ÇIKTI ÇIKTI
ÇIKTI ÇIKTI ÇIKTI ÇIKTI
ÇIKTI ÇIKTI ÇIKTI ÇIKTI
ÇIKTI ÇIKTI ÇIKTI ÇIKTI
ÇIKTI ÇIKTI ÇIKTI ÇIKTI
ÇIKTI ÇIKTI ÇIKTI ÇIKTI
ÇIKTI ÇIKTI ÇIKTI ÇIKTI
ÇIKTI ÇIKTI ÇIKTI ÇIKTI
ÇIKTI ÇIKTI ÇIKTI ÇIKTI
ÇIKTI ÇIKTI ÇIKTI ÇIKTI
ÇIKTI ÇIKTI ÇIKTI ÇIKTI
ÇIKTI ÇIKTI ÇIKTI ÇIKTI
ÇIKTI ÇIKTI ÇIKTI ÇIKTI
ÇIKTI ÇIKTI ÇIKTI ÇIKTI
ÇIKTI ÇIKTI ÇIKTI ÇIKTI
ÇIKTI ÇIKTI ÇIKTI ÇIKTI

TED MARLOW

TED MARLOW SALONUN ÖNÜNDE GÜÇLÜKLE ATINDAN İNER ÜZENGİLERİ TAVLAYA BAĞLAR VE DONMUŞ BACAKLARI ÜZERİNDE ZORLUKLA İLERLEYEREK SALONUN KAPISINI İTER...
OH! NİHAYET SICAK BİR YER... BÜTÜN GÜN KARLAR ÜZERİNDE O KORKUNÇ AYAZI YEDİKTEN SONRA!
BİR VİSKİ!... DUBLE OLSUN!
EN İYİ CİNSTEN BİR ŞİŞE VER BARMEN. BEN ISMARLIYORUM.
2

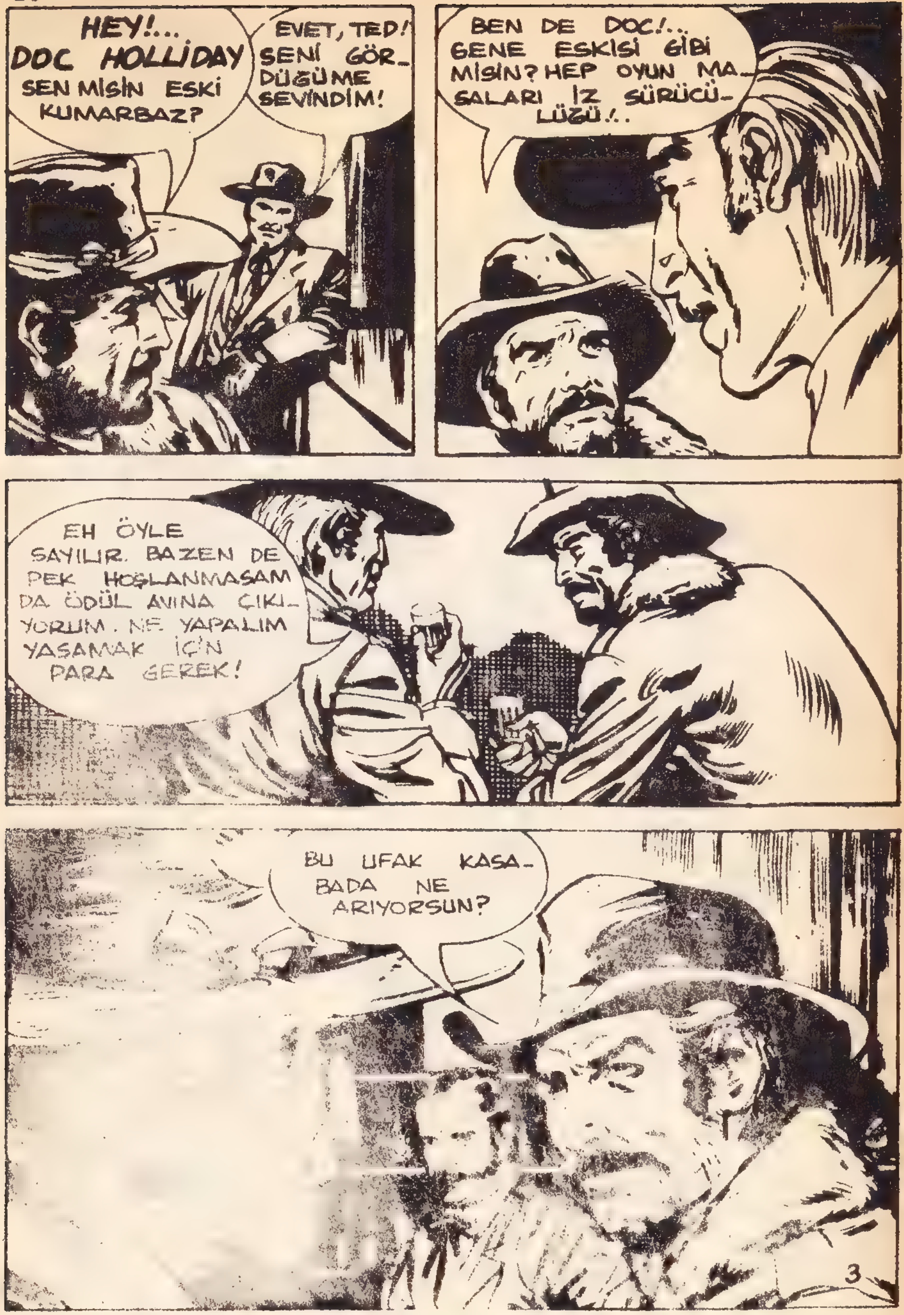
HEY!... DOC HOLLIDAY SEN MİSİN ESKİ KUMARBAZ?
EVET, TED! SENİ GÖR-DÜĞÜME SEVİNDİM!
BEN DE DOC!.. GENE ESKİSİ GİBİ MİSİN? HEP OYUN MA-SALARI İZ SÜRÜCÜ-LÜĞÜ!..
EH ÖYLE SAYILIR. BAZEN DE PEK HOŞLANMASAM DA ÖDÜL AVINA ÇIKI-YORUM. NE YAPALIM YASAMAK İÇİN PARA GEREK!
BU UFAK KASA-BADA NE ARIYORSUN?
3

BELKİ SENİN DE PEŞİNDE OLDUĞUN ŞEYİ; BİR ADAM ARIYORUM...
...: KANSASTA İKİ CİNAYET... COLORADO'DA BANKA SOYGUNU... HAYVAN HIRSIZLIĞI... ALTI BİN DOLAR ÖDÜL! CARBİNE BOORMAN DİYE BİRİ...
HEY... NE DİYORSUN
...BOORMAN!.. CARBİNE BOORMAN!..
VAY CANINA.. AMA BOŞVER ONU. BİRAZ SENDEN SÖZ ETSEK!
...BİLİYOR MUSUN BİR AY KADAR ÖNCE DALGACININ TEKİ SENİN AŞIK OLDUĞUNU SÖYLEDİ! DOĞRU MU BU?...

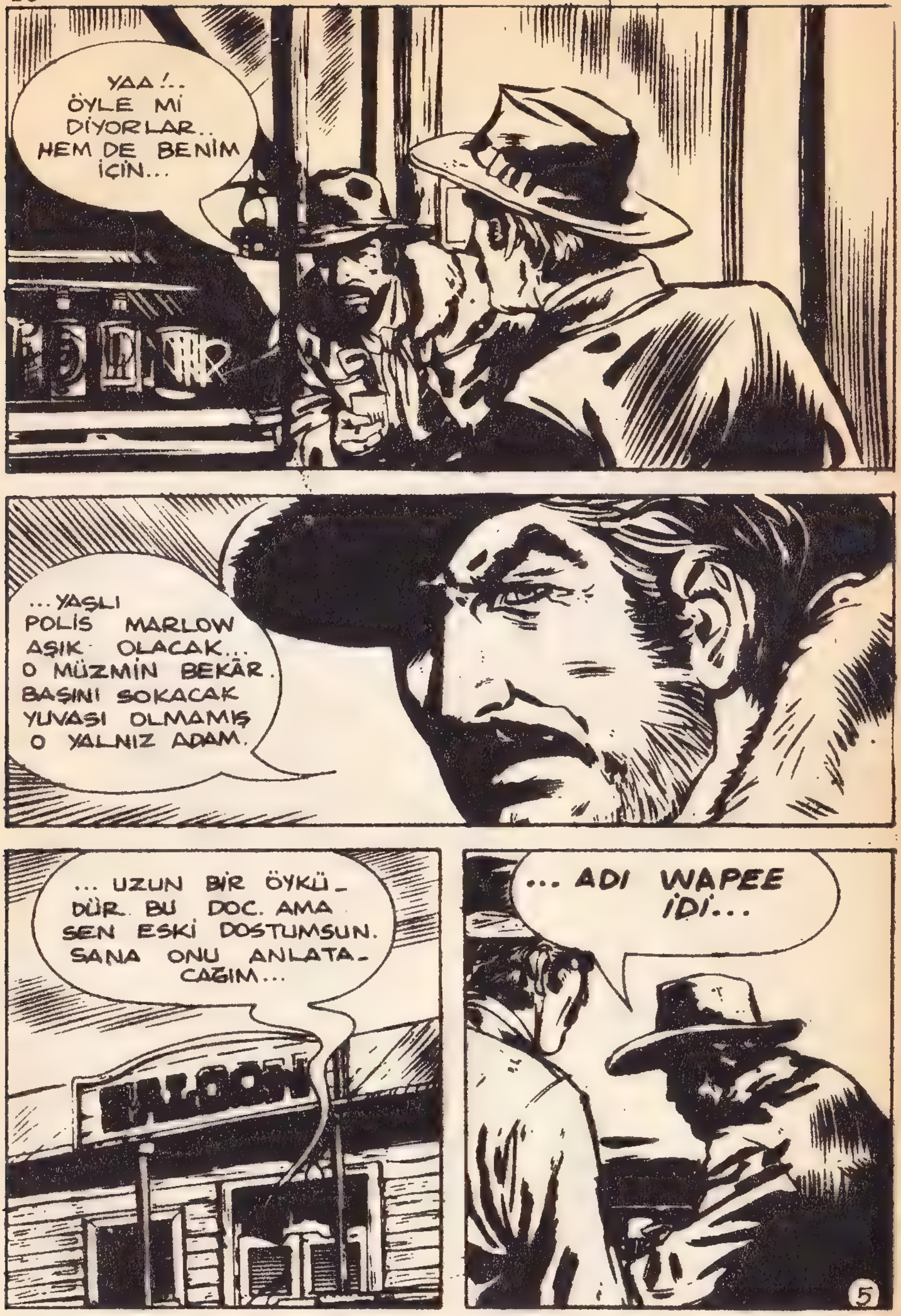
YAA!.. ÖYLE Mİ DİYORLAR.. HEM DE BENİM İÇİN...
...YAŞLI POLİS MARLOW AŞIK OLACAK... O MÜZMİN BEKÂR. BAŞINI SOKACAK YUVASI OLMAMIŞ O YALNIZ ADAM.
... UZUN BİR ÖYKÜDÜR BU DOC. AMA SEN ESKİ DOSTUMSUN. SANA ONU ANLATACAĞIM...
SALOON
... ADI WAPEE İDİ...
5

... BİR YERLİ SİYAH, KIZIYDI...
GÜZEL FAKAT DERTLİ BİR KIZ_
DI. HEM DE ÇOK DERTLİ. ÇÜN_
KÜ ÇOK ACI ÇEKMİŞTİ...
TED! BİR MAĞARA.
6

... GECEYİ GEÇİR-MEK İÇİN İYİ BİR BARINAK...
ÇOK ÜŞÜDÜN DEĞİL Mİ?
BEN BUNA ALIŞIĞIM, TED! KARDEŞİMLE BİRLİKTE SANA RASTLADIĞIMIZDA BEYAZ ASKER-LERİN VAHŞETİNDEN KURTULMAK İÇİN GÜNEYE KAÇAN KABİLE-MİZİ BULMAĞA ÇALIŞIYORDUK...
KARDEŞİNİ Mİ DÜŞÜNÜYOR SUN?
EVET, TED. ONU DÜŞÜN-MEDEN YAPAMIYORUM... ÖLÜMÜ KORKUNÇTU...

... BEYAZLAR ÖLDÜRDÜ ONU. VE ŞİMDİ SEN_DEN BAŞKA KİMSEM YOK TED.
KÜÇÜK WAPEE'M SEN ARTIK HEP BE_NİMLE OLACAKSIN.
... BUGÜNE DEK HAYAT SANA GÜLME_MİŞ, AMA O GÜNLERİ SANA HATIR_LATMAMAK İÇİN ELİMDEN GELENİ YAPACAĞIM...
... BİR ÇATIRTI SÖZÜNÜ YARIDA KESER...
CRAC
ORADA BİRİ VAR!..

KIPIRDAMA, YOKSA...
KORKACAK BİRŞEY YOK ARKADAŞIM. FIRTINADA YOLUMU KAYBETTİM... VE SİZİN ATEŞİNİZİ GÖRÜNCE...
...VE DÜŞÜNDÜM Kİ BİRAZ ISINMAMA BELKİ İZİN VERİRSİNİZ VE...
HIMM! BUYRUN BAYIM!..
... ADAM ATEŞİN BAŞINA KURULURKEN BEN DE WAPEE'Yİ SÜZÜYORDUM. KORKUYORDU...

ÇOK NAZİKSİNİZ HİÇ TANIMADIĞINIZ BİR İNSANI YANINIZA KABUL ETTİNİZ!
ZOR DURUMDA OLANA YARDIM VADİNİN KANUNUDUR SOLUK YÜZ. TABİİ ZOR DURUMDA OLAN BİR DOST İSE...
YANİ SİZLER İÇİN BİR DOST DA OLMAYABİLİR MİYİM?
SİZİ KABUL ETTİK BU YETERLİ DEĞİL Mİ?
HMM! ELİNDEKİ SİLÂHTAN DA HİÇ HOŞLANMADIM. NAMLUSU KESİLMİŞ BİR TÜFEK!
GENE GİTMEM GEREKECEK. ÇOK TEŞEKKÜRLER DOSTLARIM...

ARKASI HAFTAYA

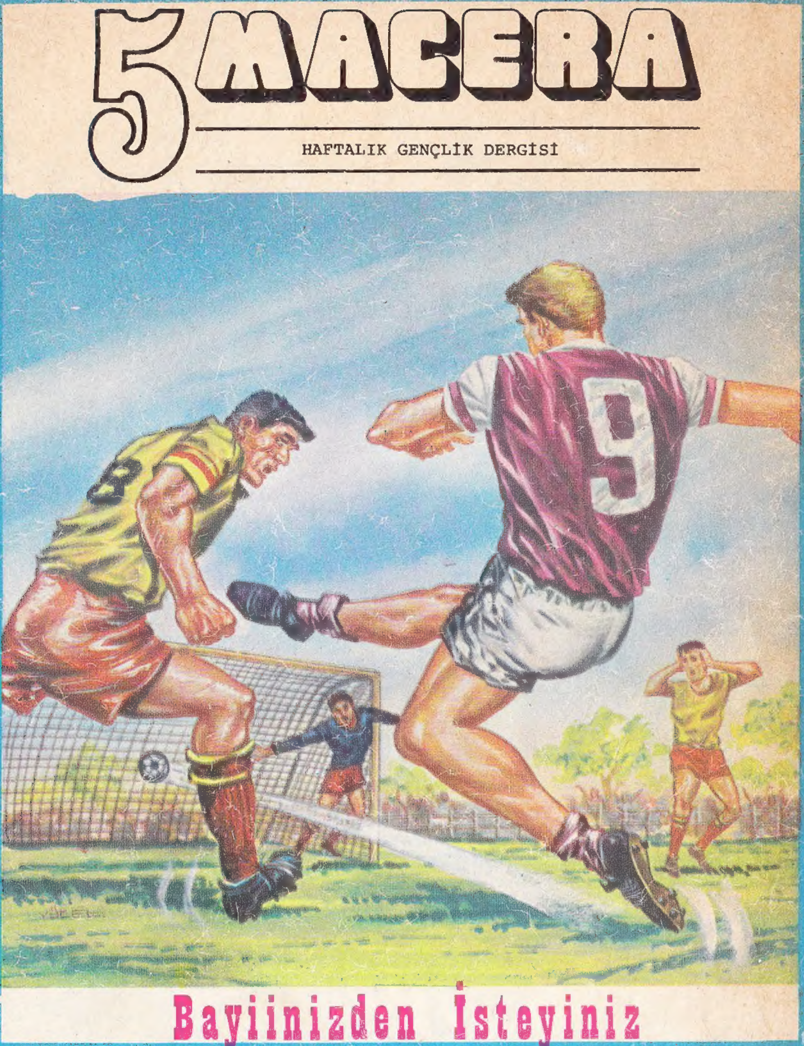

KARABİNA *Haftalık Dergi- Sahibi:Banu Yağan*
Sorumlu Yönetmen:Ragıp Erten-Adres:Başmü -
saip sok Kent İş Hanı Kat:3-4 Cağaloğlu
Baskı:Nil Ofset Kapak Baskı:Favori Ofset
Salı günleri çıkar. Tarih: 27.5.1975